

Τ Π Ο Μ Ν Η Μ Α	
-----	ΓΡΑΜΜΗ ΤΡΟΦΟΔΟΣΙΑΣ ΚΑΝΟΝΙΚΩΝ ΦΩΤΙΣΜΩΝ (ΔΕΥ)
-----	ΓΡΑΜΜΗ ΤΡΟΦΟΔΟΣΙΑΣ ΕΞΕΤΡΕΜΩΝ ΦΩΤΙΣΜΩΝ (ΔΕΥ+Η/Ζ)
■	ΗΛΕΚΤΡΙΚΟΣ ΠΙΝΑΚΑΣ
●	ΦΩΤΕΤΙΚΟ ΣΩΜΑ DOWNLIGHT ΧΩΝΕΤΗΤΗ ΤΟΠΟΘΕΤΗΘΕΝΤΕ ΓΙΑ 1 ΣΤΗΛΩΣ ΛΑΜΠΙΡΑ ΦΩΣΙΜΟΤ 1X18 BRIGHT
●	ΕΝΔΕΚΤΙΚΟΣ ΤΥΠΟΣ MINI SIMPLE 01 1X18 BRIGHT
●	ΦΩΤΕΤΙΚΟ ΣΩΜΑ DOWNLIGHT ΧΩΝΕΤΗΤΗ ΤΟΠΟΘΕΤΗΘΕΝΤΕ ΓΙΑ 2 ΣΤΗΛΩΣ ΛΑΜΠΙΡΕΣ ΦΩΣΙΜΟΤ 2X18W
●	ΕΝΔΕΚΤΙΚΟΣ ΤΥΠΟΣ HONOR L 07 2X18 BRIGHT
●	ΣΤΕΓΑΝΟ ΦΩΤΕΤΙΚΟ ΣΩΜΑ DOWNLIGHT ΧΩΝΕΤΗΤΗ ΤΟΠΟΘΕΤΗΘΕΝΤΕ ΓΙΑ 2 ΣΤΗΛΩΣ ΛΑΜΠΙΡΕΣ ΦΩΣΙΜΟΤ 2X18W, IP44
●	ΕΝΔΕΚΤΙΚΟΣ ΤΥΠΟΣ HONOR L 04 2X18 BRIGHT
■	ΣΤΕΓΑΝΟ ΦΩΤΕΤΙΚΟ ΣΩΜΑ ΦΩΣΙΜΟΤ ΟΡΟΦΗΣ Η' ΕΠΙΠΕΔΟ 2X36W ΜΕ ΔΙΑΜΕΤΡΟ ΚΑΥΤΑ ΑΠΟ ΧΤΥΠΡΕΣΣΑΡΙΕΤΟ ΠΟΛΥΜΕΤΑΚΡΥΚΤΟ ΠΛΑΣΤΙΚΟ
■	ΕΝΔΕΚΤΙΚΟΣ ΤΥΠΟΣ TOW 196/236 2X18-D 36W/827 PHILIPS
■	ΣΤΕΓΑΝΟ ΦΩΤΕΤΙΚΟ ΣΩΜΑ ΟΡΟΦΗΣ Η' ΕΠΙΠΕΔΟ 2X36W ΜΕ 1 ΛΑΜΠΙΡΑ ΦΩΣΙΜΟΤ 18W Η' 36W ΑΝΤΙΣΤΟΙΧΑ
■	ΕΝΔΕΚΤΙΚΟΣ ΤΥΠΟΣ TMW 065 1X18W Η' TMW 065 1X36W PHILIPS
■	ΣΤΕΓΑΝΟ ΦΩΤΕΤΙΚΟ ΣΩΜΑ ΦΩΣΙΜΟΤ ΟΡΟΦΗΣ
■	ΕΝΔΕΚΤΙΚΟΣ ΤΥΠΟΣ FOW 196 0 2X18W PHILIPS
■	ΦΩΤΕΤΙΚΟ ΣΩΜΑ ΦΩΣΙΜΟΤ ΧΕΤΑΔΡΟΝΗΣ ΜΕ ΔΙΠΛΗ ΠΑΡΑΒΟΛΙΚΗ ΠΕΡΙΣΤΑ ΑΠΟ ΣΤΑΥΡΩ ΑΝΟΙΓΜΑΤΟ ΚΑΙ 4 ΛΑΜΠΙΡΕΣ 18W
■	ΕΝΔΕΚΤΙΚΟΣ ΤΥΠΟΣ DOUBLE LOUVRE1 G160001 TB 4X18W BRIGHT
■	ΦΩΤΕΤΙΚΟ ΣΩΜΑ ΦΩΣΙΜΟΤ ΟΡΟΦΗΣ ΜΕ ΔΙΠΛΗ ΠΑΡΑΒΟΛΙΚΗ ΠΕΡΙΣΤΑ ΑΠΟ ΣΤΑΥΡΩ ΑΝΟΙΓΜΑΤΟ ΚΑΙ 4 ΛΑΜΠΙΡΕΣ 18W
■	ΕΝΔΕΚΤΙΚΟΣ ΤΥΠΟΣ DOUBLE LOUVRE1 CEILING G164004 TB 4X18W BRIGHT
■	ΦΩΤΕΤΙΚΟ ΣΩΜΑ ΦΩΣΙΜΟΤ ΤΥΠΟΥ ΣΚΑΛΑΚΙ
■	ΕΝΔΕΚΤΙΚΟΣ ΤΥΠΟΣ DAN 1X36W BRIGHT
●	ΣΤΕΓΑΝΟ ΕΠΙΠΕΔΟ ΦΩΤΕΤΙΚΟ ΣΩΜΑ ΦΩΣΙΜΟΤ ΚΑΤΑΛΛΗΛΟ ΓΙΑ ΤΟΠΟΘΕΤΗΣΗ ΣΕ ΕΞΕΤΡΕΜΩ ΧΩΡΟ ΜΕ 2 ΛΑΜΠΙΡΕΣ 50W
●	ΕΝΔΕΚΤΙΚΟΣ ΤΥΠΟΣ 5900001 - TERES 2 230V GU10 BASE BR IP65 BRIGHT
●	ΣΤΕΓΑΝΟ ΕΠΙΠΕΔΟ ΦΩΤΕΤΙΚΟ ΣΩΜΑ ΦΩΣΙΜΟΤ ΚΑΤΑΛΛΗΛΟ ΓΙΑ ΤΟΠΟΘΕΤΗΣΗ ΣΕ ΕΞΕΤΡΕΜΩ ΧΩΡΟ ΜΕ 1 ΛΑΜΠΙΡΑ 20W
●	ΕΝΔΕΚΤΙΚΟΣ ΤΥΠΟΣ 5900001 - TERES 3 230V GU10 BASE BR IP65 BRIGHT
●	ΦΩΤΕΤΙΚΟ ΣΩΜΑ SPOT ΤΟΠΟΘΕΤΗΘΕΝΤΕ ΣΕ ΡΑΚΑ ΜΕ ΕΝΑ ΛΑΜΠΙΡΑ SPOT ΑΝΟΙΓΜΑΤ 75W
●	ΕΝΔΕΚΤΙΚΟΣ ΤΥΠΟΣ 0900201 FOCUS 1 230V max75W AD 3C (G) BRIGHT
■	ΚΕΝΤΡΟ ΕΛΕΓΧΟΥ ΚΟΜΠΟΥΤΕΡΩΝ
■	ΦΩΤΕΤΙΚΟ ΣΩΜΑ ΑΝΑΓΚΗΣ ΜΕ ΕΝΔΕΣΗ
■	*ΑΝΕΠΙΣΤΡΕΦΗ ΕΣΩΤΕΡΗ ΔΙΑΤΗΡ
■	ΦΩΤΕΤΙΚΟ ΣΩΜΑ ΑΝΑΓΚΗΣ ΜΕ ΕΝΔΕΣΗ *ΕΣΩΤΕΡΗ
●	ΜΟΝΟΤΟΝ ΠΛΗΧΕΡΕΙΟΤ
●	ΔΙΑΚΟΠΤΗΣ ΑΠΛΟΣ ΣΤΕΓΑΝΟΣ
●	ΔΙΑΚΟΠΤΗΣ ΚΟΜΠΑΤΕΡ ΣΤΕΓΑΝΟΣ
●	ΔΙΑΚΟΠΤΗΣ ΑΛΛΕ ΡΕΤΟΥΡ ΑΚΡΑΙΟΣ ΣΤΕΓΑΝΟΣ
●	ΔΙΑΚΟΠΤΗΣ ΑΠΛΟΣ ΜΟΝΟΠΟΛΙΚΟΣ
●	ΔΙΑΚΟΠΤΗΣ ΑΛΛΕ ΡΕΤΟΥΡ ΑΚΡΑΙΟΣ
■	ΕΞΕΤΡΕΜΩ Η.Κ. ΟΡΙΖΟΝΤΙΑ ΤΟΠΟΘΕΤΗΘΕΝΤΕ (ΕΝΤΟΣ ΧΕΤΑΔΡΟΝΗΣ) ΠΑΡΟΝΕ 50m <sup>2</sup> /h ΜΕ ΕΞΕΤΡΕΜΩ ΚΑΤΕΠΙΣΤΡΩΘΕΝΤΕ ΑΠΟΠΕΤΡΟ ΜΕΤΕ ΤΩ ΔΙΑΚΟΠΗ ΚΟΜΠΟΥΤΕΡΩ ΤΩ Η.Κ. ΕΝΔΕΚΤΙΚΟΣ ΤΥΠΟΣ LIMODOR F/D

ΚΥΡΙΟΣ ΕΡΓΟΥ: ΠΑΝΤΕΙΟ ΠΑΝΕΠΙΣΤΗΜΙΟ ΚΩΔΙΚΟΣ ΕΡΓΟΥ: 14006

ΕΡΓΟ: ΑΝΑΚΑΙΝΙΣΗ ΤΗΣ ΦΟΙΤΗΤΙΚΗΣ ΕΣΤΙΑΣ ΤΟΥ ΠΑΝΤΕΙΟΥ ΠΑΝΕΠΙΣΤΗΜΙΟΥ

ΤΙΤΛΟΣ ΣΧΕΔΙΟΥ: ΚΑΤΩΝΗ Α? ΟΡΟΦΟΥ ΙΣΧΥΡΑ ΡΕΥΜΑΤΑ - ΦΩΤΙΣΜΟΣ ΑΡΙΘΜΟΣ ΣΧΕΔΙΟΥ: IP-04 ΑΝΑΒΕΒΗΝΗ: Α

ΦΑΣΗ ΜΕΛΕΤΗΣ: ΜΕΛΕΤΗ ΕΦΑΡΜΟΓΗΣ Η/Μ ΕΓΚ/ΣΕΩΝ ΚΑΙΜΑΚΑ: 1:50 ΗΜΕΡΩΜΗΝΙΑ: 1:50 ΦΕΒΡΟΥΑΡΙΟΣ 2008

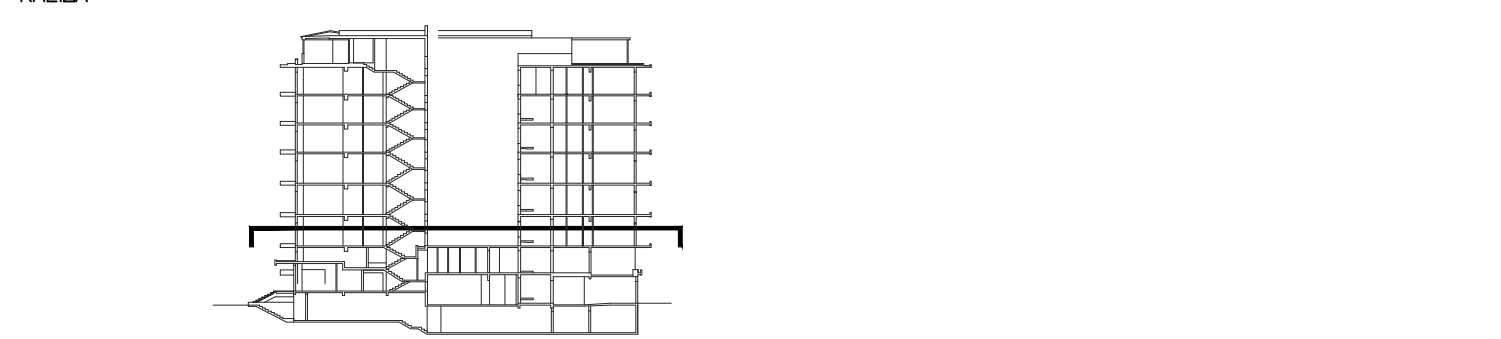

ΜΕΛΕΤΗΤΕΣ ΕΡΓΟΥ:

ΔΙΟΙΚΗΤΙΚΗ ΜΕΛΕΤΗ: ΡΟΤΙΟΠΟΥΛΟΣ Δ-1

ΠΟΤΗΡΟΠΟΥΛΟΣ Δ-1 ΑΡΧΙΤΕΚΤΟΝΟΣ Ο.Ε. ΕΡΓΟΥ 9, 116 28 ΑΘΗΝΑ - ΤΗΛ 210 7470305, FAX 210 7470305, e-mail: potd@tee.gr

ΤΕΧΝΙΚΗ ΜΕΛΕΤΗ: ΔΟΜΟΣ: ΤΕΧΝΙΚΕΣ ΜΕΛΕΤΕΣ - ΣΤΗΒΟΥΛΟΥ ΜΗΧΑΝΙΚΟΙ ΕΛΛΗΝΙΚΟΤ 36, 116 35 ΑΘΗΝΑ - ΤΗΛ 210 7283789, FAX 210 7283289, e-mail: domos@internet.gr

ΣΤΗΡΙΞΗ: Μ. ΖΑΧΑΡΑΚΟΠΟΥΛΟΣ ΜΗΧΑΝΙΚΟΣ

ΗΛΕΚΤΡΟΜΗΧΑΝΟΛΟΓΙΚΗ ΜΕΛΕΤΗ: C & M ΤΕΧΝΙΚΗ Α.Ε.

ΠΡΑΚΤΙΚΟΤ 99, 116 34 ΑΘΗΝΑ - ΤΗΛ 210 7232014, FAX 210 7220298, e-mail: mol@cmengineering.gr

ΣΤΗΡΙΞΗ: Γ. ΠΑΠΑΔΟΠΟΥΛΟΣ ΜΗΧΑΝΟΛΟΓΟΣ - ΗΛΕΚΤΡΟΛΟΓΟΣ ΜΗΧΑΝΙΚΟΣ Ν. ΔΗΜΗΤΡΑΚΟΠΟΥΛΟΣ ΗΛΕΚΤΡΟΛΟΓΟΣ ΜΗΧΑΝΙΚΟΣ

ΤΥΠΟΓΡΑΦΕΙΟ: - ΣΦΑΡΔΕΑΣ ΜΕΛΕΤΗΤΗ ΔΙΕΥΘΥΝΣΗ ΤΕΧΝΙΚΗΣ ΥΠΗΡΕΣΙΑΣ ΕΝΔΟΧΩ ΜΕΤΕΒΟΙΟΤ ΠΟΛΥΤΕΧΝΕΙΟΥ ΤΜΗΜΑ ΤΕΧΝΙΚΩΝ ΥΠΗΡΕΣΙΩΝ ΠΑΝΤΕΙΟΥ ΠΑΝΕΠΙΣΤΗΜΙΟΥ

0.0 0.5 1.0 2.5 5.0 10.0